Fundació Tots Units

MEMÒRIA 2024

Fundació Tots Units, apostant pels Objetius de Desenvolupament Sostenible

koopera INNOVACIÓN SOCIAL Y AMBIENTAL

Cáritas

con moda re-

Un any més, tornem a presentar a la societat la memòria anual corresponent a l'any 2024 de la **Fundació Tots Units**. Durant l'últim any, hem continuat el nostre compromís amb la promoció laboral i social de col·lectius en situació de vulnerabilitat, centrant-nos en la creació d'oportunitats reals per a aquelles persones que més ho necessiten. Mitjançant els programes d'acollida i acompanyament, de formació ocupacional i d'inserció laboral, hem aconseguit transformar vides, oferint no sols un lloc de treball, sinó també la dignitat que cada ésser humà es mereix.

En la **Fundació Tots Units** som molts conscients que l'accés a un treball digne és molt més que un mitjà per guanyar-se la vida. És una eina clau per al creixement personal i la participació

activa en la societat. Com ens recorda el **papa Francesc** en la seua exhortació apostòlica ***Evangelii gaudium***:

"La feina és una part essencial de la dignitat humana, i per això, ha de ser protegida i promoguda com una oportunitat per al desenvolupament personal i social de cada persona." (***Evangelii gaudium***, 192)

Al llarg d'aquesta memòria compartirem amb tots vosaltres una sèrie de xifres on volem informar-vos de la marxa de la nostra **Fundació.** Però són molt més que uns indicadors numèrics: són els èxits aconseguits durant aquest període, són els reptes afrontats i, sobretot, són les històries de vida que ens inspiren a continuar amb la nostra missió.

Gràcies al suport de les nostres entitats col·laboradores públiques i privades, donants, voluntaris i dels professionals de la Fundació, hem pogut oferir un espai d'esperança i creixement a moltes persones que, d'una manera o altra, haurien quedat al marge de les oportunitats laborals.

Aquest informe és també una invitació a continuar construint, junts, un món més just, on el treball siga un dret i no un privilegi, i on cada ésser humà tinga l'oportunitat d'exercir plenament la seua dignitat. Vos agraïm el vostre constant suport i compromís amb la **Fundació Tots Units.**

Enric Reverter Andreu.
President del Patronat de la Fundació TOTS UNITS.

ODS EN LA FUNDACIÓ TOTS UNITS

Presentem la memòria anual de FUNDACIÓ TOTS UNITS en la qual mostrem el nostre treball i l'impacte social i mediambiental que aportem en la construcció d'una societat més inclusiva i sostenible. Més de 30 anys de treball en sintonia amb els actuals Objectius de desenvolupament sostenible.

Aquells més significatius per a la missió de l'entitat poden ser la nostra participació activa en la reducció de les desigualtats (ODS 10) a través de la formació i l'ocupació (ODS 8), mecanisme fonamental per a afavorir la inclusió de les persones, i col·laborar amb el teixit empresarial del territori i promoure la responsabilitat social.

Oferim una oferta educativa de qualitat (ODS 4) amb metodologies que fomenten l'autonomia social i laboral, així com activitats formatives i de sensibilització ambiental per tal de col·laborar al nostre territori, promovent una major cohesió social i ambiental i fomentant un consum més sostenible. (ODS 11, ODS 12).

Fundació Tots Units, es un projecte social de Cáritas, la missió del qual és la inclusió social i laboral de persones en situació d'exclusió.

1 FIN DE LA POBREZA
4 EDUCACIÓN DE CALIDAD
8 TRABAJO DECENTE Y CRECIMIENTO ECONÓMICO
10 REDUCCIÓN DE LAS DESIGUALDADES
11 CIUDADES Y COMUNIDADES SOSTENIBLES
12 PRODUCCIÓN Y CONSUMO RESPONSABLES
OBJETIVOS DE DESARROLLO SOSTENIBLE

DADES GLOBALS DE PARTICIPACIÓ

EN ELS DIVERSOS PROGRAMES DE LA FUNDACIÓ TOTS UNITS L'ANY 2024

Aquests són alguns dels resultats del treball realitzat en aquest any 2024. Especialment, volem donar les gràcies a totes les persones que han dipositat la seua confiança en l'equip humà de la **Fundació Tots Units**, sense aquestes persones i el seu esforç no serien possibles aquests resultats.

Hem fet un important treball acompanyant a les persones que s'han acostat a la nostra entitat per primera vegada, així com per a atendre a les persones que, a causa de la precarietat laboral, han hagut de tornar-hi per a buscar de nou treball.

677

PERSONES
participants
en els nostres programes

385

PERSONES
acollides per
primera vegada

303

PARTICIPANTS
en el conjunt
d'accions formatives

107

PERSONES
que han trobat treball
amb el nostre suport

ACCIONS DE FORMACIÓ I ACOMPANYAMENT

A LES PERSONES EN ITINERARIS D'INSERCIÓ SOCIOLABORAL

Durant l'any 2024 en **Fundació Tots Units** s'han desenvolupat diversos espais formatius, tots ells en perfils diferents, però amb un mateix objectiu: capacitar professional i laboralment a persones joves i adultes que necessiten millorar les seues competències per a poder accedir a l'ocupació.

Els projectes de formació són un dels principals serveis que oferim en la **Fundació Tots Units** per a les persones. Ha sigut molt significativa l'oferta de places de formació a persones aturades que estaven iniciant o desenvolupant un itinerari d'inserció sociolaboral.

Aquest any 2024 hem realitzat un gran esforç i, gràcies a les diferents ajudes, hem pogut acompanyar en el seu itinerari un nombre significatiu de persones en diverses modalitats formatives de curta i llarga durada. Si el resultat ha estat

significatiu, fins a **304** persones, ha sigut gràcies a haver utilitzat tots els mitjans per a poder respondre de manera adequada a les persones. Especialment important ha sigut el nombre de persones que ha participat en la formació en competències digitals **117**.

ESPECIALITATS FORMATIVES 2024

- Tallers de formació prelaboral.
- Curs de gestió de residus.
- Tallers "Connecta't a l'ocupació" per la millora de les competències digitals.
- Formació per a persones migrades.
- Punts Formatius Incorpora: cuina de col·lectivitats, auxiliar de neteja en hospitals i centres soci sanitaris, manipulador/a encaixador/a hortofructícola.

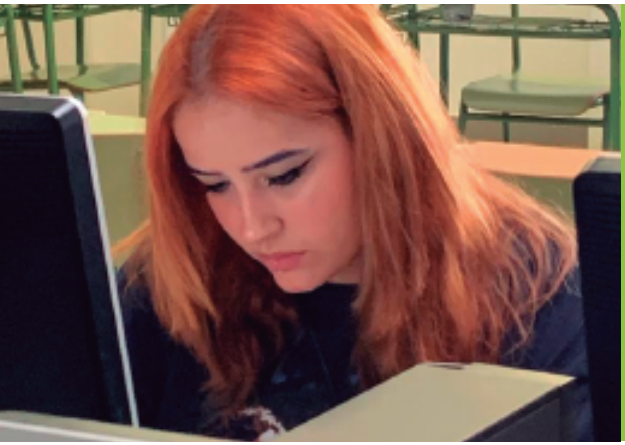

Homes

Dones

SERVEIS D'ORIENTACIÓ I INTERMEDIACIÓ SOCIOLABORAL

Servei d'Orientació Sociolaboral ofereix atenció individualitzada a les persones que s'acosten a la nostra entitat a demanar un acompanyament per tal de millorar el seu projecte professional. Atenem cada participant seguint un itinerari personalitzat consensuat per tal d'incrementar les seues possibilitats d'accés al mercat laboral.

El Servei d'Intermediació Laboral disposa d'una borsa de treball activa amb persones disponibles que vinculem amb les ofertes gestionades. Posa en contacte les persones amb les empreses mitjançant la col·laboració amb les empreses i la captació d'ofertes.

A més a més, som Agència de Col·locació i responem a la demanda de persones desocupades de LABORA.

385
persones
han estat ateses
per primera vegada en el **Servei d'Orientació,** de les quals

379
persones
han participat en les **sessions grupals d'acollida i orientació realitzades.**

185
persones
inscrites en la **borsa de treball**

165
ofertes de treball
gestionades.

107
persones
han trobat treball.

44
empreses
han col·laborat
en aquest servei amb contractacions.

SERVEIS AMBIENTALS

VOLUMINOSOS	16.985 Kg entrada	11.879 Kg recuperat	67% recuperat
JOGUETS	3.686 Kg entrada	3.260 Kg recuperat	88% recuperat
LLIBRES	1.324 Kg entrada	490 Kg recuperat	37% recuperat
ALTRES (parament de llar, esports...)	1.278 Kg entrada	1.080 Kg recuperat	85% recuperat
TOTAL SERVEIS AMBIENTALS MATERIAL GESTIONAT	23.273 Kg entrada	16.709 Kg recuperat	71% recuperat

CONSUM SOSTENIBLE

EL RASTRO

Al **Rastro** de la **Fundació Tots Units** es poden adquirir béns de primera necessitat recuperats, especialment mobles, joguets, llibres... Aquest servei compleix una doble funció: ambiental, perquè treballem amb materials recuperats; i social, perquè treballem amb preus molt assequibles i, d'aquesta manera, el públic amb més dificultats econòmiques, pot beneficiar-se de béns de primera necessitat.

ESPAI AMB COR

Durant el 2024 hem continuat amb **l'Espai amb Cor** a la localitat d'Onda, un espai gestionat íntegrament per voluntàries de Cáritas. Ha permés donar resposta a les necessitats de vestimenta a més de **200 persones que acompanyen**. A més, permet adquirir roba recuperada a tota la ciutadania.

BALANÇ ECONÒMIC

Durant l'any 2024, amb els ingressos obtinguts durant l'exercici, hem pogut desenvolupar els programes que han possibilitat oferir els serveis de l'entitat a les persones que ho han sol·licitat, conscients de la necessitat de continuar millorant el finançament.

INGRESSOS

- SUBVENCIONS DEL SECTOR PÚBLIC: 162.894,31 €
- SUBVENCIONS I APORTACIONS PRIVADES: 117.558,68 €
- VENDES I PRESTACIÓ DE SERVEIS: 155.154,56 €

Total ingressos obtinguts
435.607,55 €

DESPESES

- CONSUM SOSTENIBLE I SERVEIS GENERALS: 169.591,78 €
- SERVEI D'ORIENTACIÓ, FORMACIÓ I INTERMEDIACIÓ LABORAL: 308.244,69 €

Total despeses
478.836,47 €

LA PROMOCIÓ

DE L'ECONOMIA CIRCULAR: RECIPLANA RECUPERACIONS

Reciplana Recuperacions és l'empresa d'inserció promoguda per la Fundació Tots Units que treballa en el sector de la gestió de residus, amb l'objectiu de generar ocupació per a persones **amb dificultats socials**. Forma part de la **Xarxa Social Koopera i Moda re-** i permet desenvolupar iniciatives d'economia social i solidària per a fomentar un consum sostenible i ètic de la roba a través de les nostres tendes **Koopera Store.**

També gestionen altres serveis com ara la recollida selectiva del paper, els RAEEs (aparells elèctrics i electrònics), piles, i s'ha afermat l'activitat de **Reciplana Solar** d'instal·lació de plaques fotovoltaiques d'autoconsum, que ens permeten mantenir un nombre de llocs de treball per a persones en situació d'exclusió social.

Durant l'any 2024 s'han mantingut les 20 places de **contracte d'inserció,** que han estat ocupades per un total de 34 persones. De les que han finalitzat els seus processos en l'empresa, el 65% s'ha incorporat a un lloc de treball en el mercat ordinari. La resta, el 35%, continuen en procés de recerca d'ocupació.

FUNDACIÓ TOTS UNITS

VILA-REAL
C/ Senda Pescadors, 1
Tel. 964 525 486

www.totsunits.org

RASTRO VILA-REAL

C/ Senda Pescadors, 1

RECIPLANA RECUPERACIONS

VILA-REAL
C/ Miralcamp, 81
Tel. 964 533 876

www.reciplana.com

TENDES KOOPERA STORE

CASTELLÓ

Av. València, 25-B
Tel. 637 486 273

C/ Trinitat, 34
Tel. 665 024 809

VILA-REAL
Av. Francesc Tàrrega, 61
Tel. 673 625 213

ESPAI AMB COR

ONDA
C/ Ceramista Abad, 6
ALMASSORA
C/ Dos de Maig, 29
EL GRAU
C/ Ciudadela, 7